



**THE ZONE OF GREAT
POTENTIAL**
巨大潜力的地区





STRATEGIC LOCATION

战略要地

MAIN ADVANTAGES:

主要优点

- location in the heart of Europe
- 位于欧洲中心
- the best road, rail and air communication
- 最好的公路、铁路和航空交通
- large educational center
- 大型教育中心
- strong automotive sector
- 强大的汽车行业





HISTORY OF THE REGION

地区历史

- a history of ore mining
- 矿石开采史
- 18th century – vast deposits of hard coal and iron ore
- 18 世纪--大量的硬煤和铁矿石矿藏
- 19th century – mining and heavy industry, development of cities
- 19 世纪 – 采矿和重工业、城市发展
- moving away from coal by 2049
- 到 2049 年摆脱煤炭

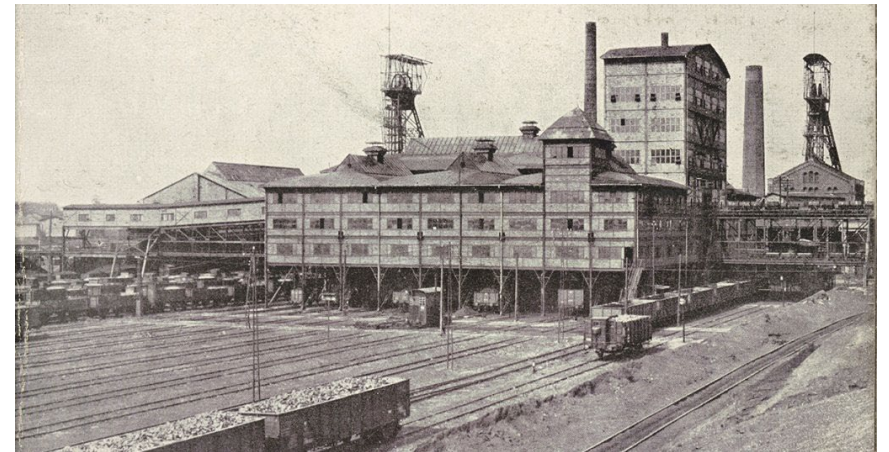
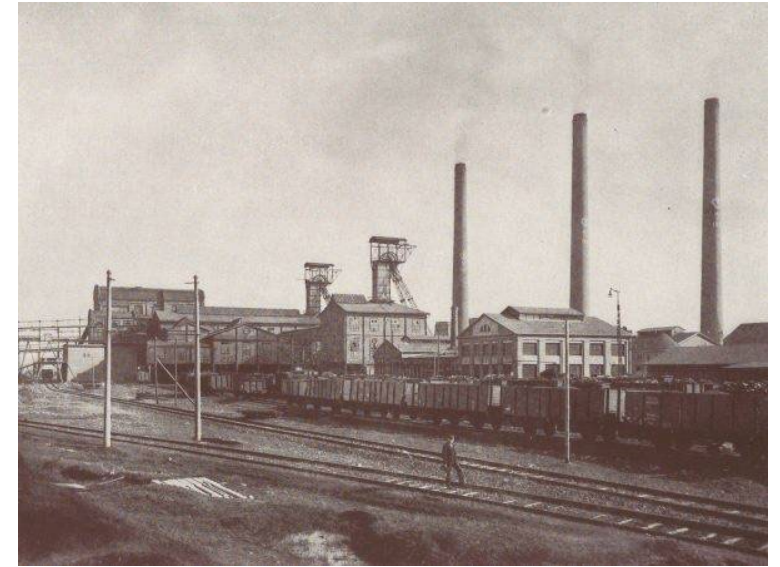



KEY FIGURES

主要数字

- GDP share: **12% of Polish GDP**
- 生产总值份额：占波兰国内生产总值的**12%**
- Area: **12 000 km²**
- 面积： **12 000 平方公里²**

- Number of urban centers: **70**
- 城市中心数量： **70**
- Population: **4.5 mln**
- 人口： **450 万**
- Population density: **370 / km²**
- 人口密度： **370 / 公里²**
- Working-age population: **2,6 mln**
- 工作年龄人口： **260 万**

- Unemployment rate:
- 失业率：
 - Poland 波兰: **5.1%**
 - Silesia 西里西亚: **3.6%**





RAILWAY TRANSPORTATION

铁路运输

- the best developed railway network in Poland
- 波兰最发达的铁路网
- over 50% of domestic rail freight
- 超过 50%的国内铁路货运

- railway node in Tarnowskie Góry
- Tarnowskie Góry 铁路节点
 - one of the largest one in Europe
 - 欧洲最大的铁路节点之一

Euroterminal Sławków 斯瓦乌科欧洲航站楼

- the westernmost contact point of broad and standard-gauge
- 宽轨和标准轨的最西端接触点
- a part of the New Silk Road
- 新丝绸之路的一部分





KATOWICE AIRPORT

KATOWICE 机场

- the main regional and international Polish airport within cargo shipping
 - 波兰主要的地区和国际货运机场
- 3th largest with regard to passenger traffic
 - 客运量排名第三





3rd BIGGEST EDUCATION CENTER

第三大教育中心

- Number of Universities: **30**
- 大学数量**30**
- Students population: **over 100 000**
- 学生人数：超过**100 000**



Fine Arts Academy and art colleges | 美术学院和艺术学院



University of Silesia and other colleges | 西里西亚大学和其他学院



Medical University of Silesia and medical colleges | 西里西亚医科大学和医学院



Silesian University of Technology and technical colleges | 西里西亚技术大学和技术学院



University of Economics and business colleges | 经济大学和商学院



Other colleges | 其他学院





ABOUT KSEZ 关于 KSEZ

成立于1996年 Established in: 1996

股东 Shareholders:

- 国库 State treasury
- 十个城市 Ten municipalities

MAIN GOALS OF THE KSEZ KSEZ 的主要目标

- developing & offering investment areas
- 开发和提供投资领域
- selling investment plots
- 出售投资地块
- issuing decision on support (public aid)
- 发布支持决定 (公共援助)
- promoting the region
- 宣传本地区
- attracting new Investors
- 吸引新投资者

GLOBAL FREE ZONES OF THE YEAR 2024

RANKING BY FDI INTELLIGENCE (FINANCIAL TIMES)

2024年全球最佳自由贸易区——（《金融时报》FDI Intelligence排名）



欧洲排名第一

No. 1 in Europe



Industrial Zone of the Year
年度最佳工业区

欧洲排名第一

No. 1 in Europe



Top Sustainable Zone
最佳可持续发展地区



"BEING RECOGNISED IS THE BEST EVIDENCE OF OUR UNWAVERING COMMITMENT ON THE PATH WE HAVE TAKEN TOWARDS FULFILLMENT OF COMPREHENSIVE" DECARBONISATION GOALS"

Rafał Żelazny
Ph.D – President of KSSE Co.

“获得认可是我们坚定不移地致力于实现全面脱碳目标的最佳证明。”



KSEZ IN FIGURES

有关KSEZ的一些数字





INVESTMENT SOURCES & MAIN SECTORS

投资来源和主要部门

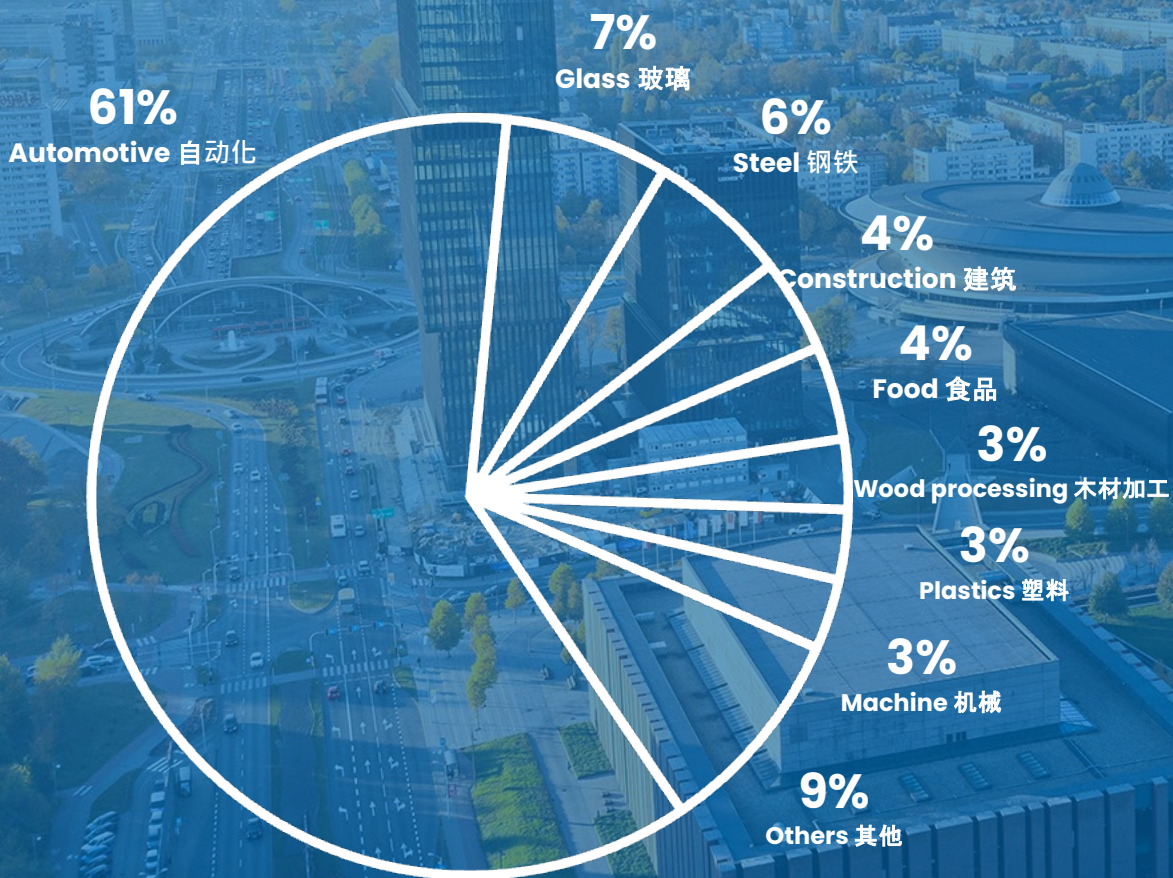

GERMANY 德国



POLAND 波兰



SOUTH KOREA 韩国



ITALY 意大利

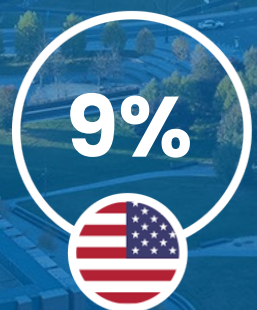

USA 美国

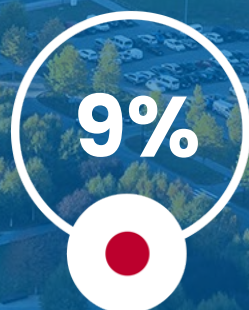

JAPAN 日本

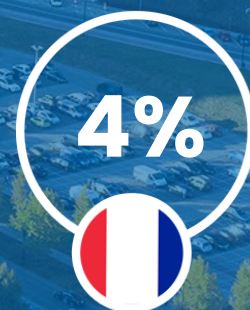

FRANCE 法国



OTHERS 其他





INVESTMENT AREA – DĄBROWA GÓRNICZA, TUCZNAWA IN 2014

2014 年投资区 – DĄBROWA GÓRNICZA, TUCZNAWA





INVESTMENT AREA – DĄBROWA GÓRNICZA, TUCZNAWA – NOW 现在的投资区 – DĄBROWA GÓRNICZA, TUCZNAWA





INVESTMENT AREA – GLIWICE IN 2005

2005 年投资区 – GLIWICE





INVESTMENT AREA – GLIWICE – NOW

现在的投资区 – GLIWICE





INVESTMENT AREA – TYCHY IN 1997

1997年的投资区 – TYCHY





INVESTMENT AREA – TYCHY – NOW

现在的投资区 – TYCHY





THE INCENTIVE – INCOME TAX EXEMPTION

奖励政策 – 所得税减免

- the income tax relief is regional investment aid in favor of a new investment
- 所得税减免是有利于新投资地区的投资援助

- to benefit from the incentive it is necessary to receive decision on support issued by KSEZ Co.
- 如要享受奖励政策，必须获得 KSEZ Co.所声明的支持

- decision on support for the offered site can be issued for a period of 14-15 years
- 关于支持所提供场地的决定可达 14-15 年



PUBLIC AID'S INTENSITY – SILESIA* & OPOLSKIE REGIONS

公共援助的力度 – SILESIA* & OPOLSKIE 地区



LARGE COMPANY
大型公司

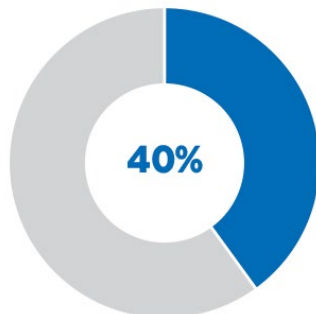

公司收入减免

Corporate Income
Tax relief



MEDIUM COMPANY
中型公司

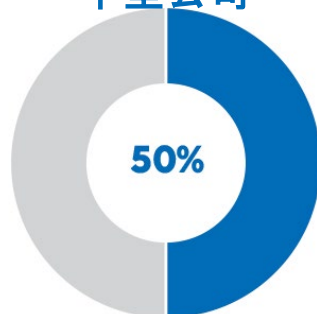

资助力度

aid intensity

or

aid intensity

资助力度



SMALL COMPANY
小型公司

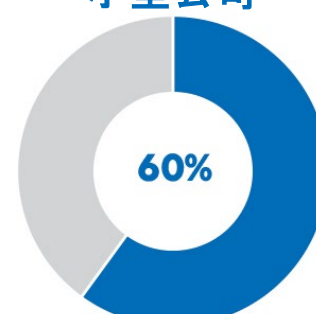

投资支出

investments costs

2-year labour costs

2年劳动力支出

- Except the Częstochowa subregion
- Częstochowa subregion 地区除外



THE JUST TRANSITION FUND

公正转型基金

The Just Transition Fund supports the economic diversification and reconversion of the territories concerned. This means:

公正转型基金支持有关地区的经济多样化和再转化。这意味着

- up-and reskilling of workers | 提高和再培训工人的技能
- investments in Small and Medium-sized Enterprises | 对中小企业的投资
- creation of new firms | 创建新企业
- research and innovation | 研究与创新
- environmental rehabilitation | 环境复原
- clean energy | 清洁能源
- job-search assistance | 就业援助
- transformation of existing carbon-intensive installations 改造现有的碳密集型设施



KSEZ PROJECTS

KSEZ 项目

- **Regional observatory of the transformation process 2.0 转型进程 2.0 地区观察站**

Project Leader: The Marshal Office of the Silesian Voivodship

项目负责人：Silesian 省省长办公室

Project value: 11 420 126,06 PLN

项目价值：11 420 126,06 波兰兹罗提

- **KSSE for transformation KSSE促进转型**

Grants for opening and running business (100 000 PLN/person)

开业和经营补助金 (100 000 波兰兹罗提/人)

Project value: 9 395 738,00 PLN

项目价值：9 395 738,00 波兰兹罗提



Fundusze Europejskie
dla Śląskiego



Rzeczpospolita
Polska

Dofinansowane przez
Unię Europejską



Województwo
Śląskie



THANK YOU
谢谢

Anna Kopka
Project Manager
akopka@ksse.com.pl
+48 504 292 321



@KatowickaSSE

www.ksse.com.pl